



Radiografia w nowym wydaniu
Cyfrowy zestaw rentgenowski

X Twin



X Twin to nowoczesny, wielofunkcyjny, cyfrowy system rentgenowski o unikalnych funkcjonalnościach

Cyfrowa technologia bezpośredniego obrazowania, w której ustawienia zdjęć zoptymalizowano pod kątem poszczególnych organów, pozwala na poświęcenie większej uwagi pacjentowi oraz skrócenie czasu badania. Ergonomia systemu zapewnia pełen komfort pracy, a jego pełna automatyka skraca czas badania.

X Twin wyznacza nową klasę PREMIUM w cyfrowych aparatach RTG.



Łatwa i szybka obsługa
nawet przy nietypowych
projekcjach

Komfort pracy personelu
oraz bezpieczeństwo pacjenta

przycisk Magic

- zapewnia szybkie autopozycjonowanie się lampy i detektora do wybranej projekcji ergonomia pracy
- wyjątkowa ergonomia oraz łatwość obsługi

przejrzysty ekran dotykowy

- proste oraz intuicyjne menu prowadzi użytkownika przez procedury DR
- duży, czytelny wyświetlacz
- automatyczne centrowanie
- automatyczne sprzężenie lampy i detektora stałe centrowanie wiązki promieniowania.





Elastyczny w każdym wymiarze

Wykorzystanie jednego cyfrowego detektora w systemie X Twin umożliwia wykonanie zdjęć we wszystkich projekcjach stosowanych w radiografii cyfrowej zarówno na stole RTG, czy statywie płucnym, jak i na wózku inwalidzkim.

Całkowicie zautomatyzowane sterowanie aparatu oraz synchronizacja detektora i lampy rentgenowskiej z automatycznym centrowaniem pola promieniowania wspierają użytkownika w trakcie całej procedury rentgenowskiej.

Dzięki inteligentnym protokołom badania możliwe jest wykonanie w krótkim czasie zdjęć kończyn lub kręgosłupa - w pozycji stojącej, leżącej lub siedzącej. Automatyka doboru parametrów ekspozycji oraz filtrów zapewnia możliwość wykonania wszystkich rodzajów zdjęć pediatrycznych.



Komfort dla pacjenta i użytkownika

System X Twin spełnia wszystkie wymagania oraz oczekiwania wobec nowoczesnej pracowni rentgenowskiej, jak i również może być w pełni wykorzystywany na oddziałach SOR.

Wytrzymały stół X Mobil z jednopunktowym podparciem blatu, który wykonany jest z włókna węglowego zapewnia swobodny i łatwy dostęp do pacjenta. Regulacja wysokości stołu oraz płynny przesuw blatu odbywa się z poziomopanelu sterowania umieszczonego po obu stronach stołu.

System X Twin wyposażony jest w **przycisk „Magic”** dzięki któremu aparat automatycznie pozycjonuje się do wybranej projekcji. Duży i przejrzysty ekran dotykowy umożliwia szybki wybór zaprogramowanych wcześniej ustawień aparatu.





Oprogramowanie DXRS

Dedykowane oprogramowanie DXRS stacji, sterujące systemem X TWIN oraz detektorem cyfrowym zawiera zaawansowane algorytmy do analizy i przetwarzania obrazu. Oprogramowanie umożliwia wyświetlanie obrazów w wysokiej rozdzielczości na 24" monitorze stacji technika, a także szybkie przesłanie ich w formacie DICOM na serwer lub stacje opisowe.

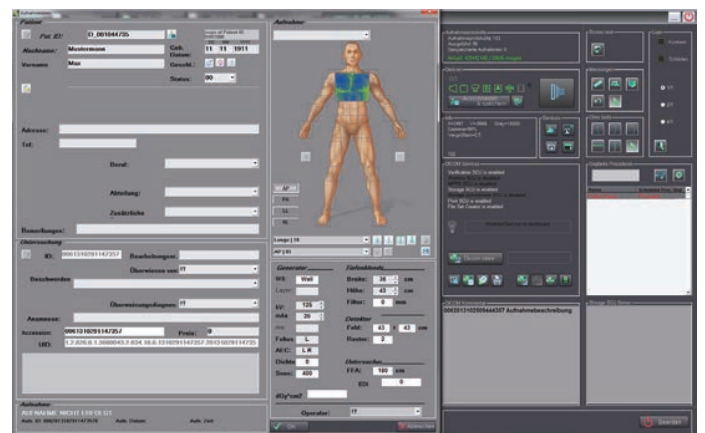



Smart Light

Wariant dekoracyjny Smart Light dla systemu X Twin umożliwia podkreślenie własnej indywidualności.

Ten ekskluzywny pakiet dekoracyjny poprawi nie tylko estetykę Państwa nowoczesnego aparatu rentgenowskiego, lecz także stworzy przyjemną atmosferę w Państwa gabinetach do badań rentgenowskich.

Design aparatu zgodny z wizerunkiem marki umożliwi nadanie indywidualnego charakteru i umieszczenie na urządzeniu logo gabinetu.





Dystrybutor na terenie polski:

Nazwa Firmy

Adres

tel

e-mail

www